Vergleiche: SSOMC S.135

Entmystifizierung

des

Mystischen Akkords

Mystischer Akkord

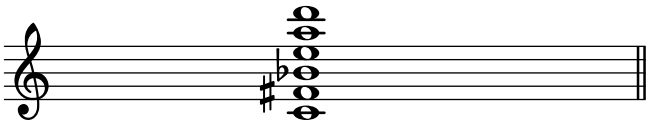

Step 1

Man nehme eine C-Dur-Tonleiter

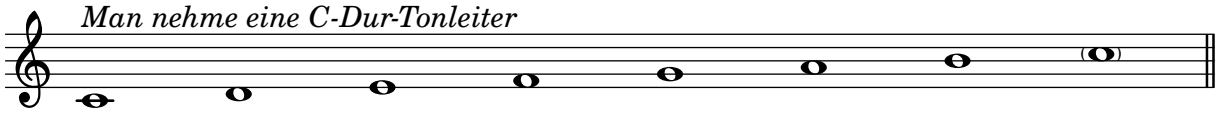

Step 2

Erniedrige die Terz und bilde die C-melodisch-Moll-Tonleiter

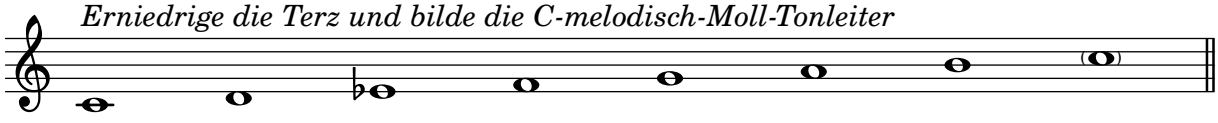

Step 3

Permutiere die Melodisch-Moll-Tonleiter (d_3)

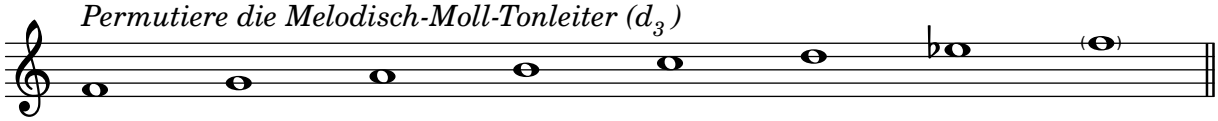

Step 4

Transponiere die permutierte Tonleiter auf den Grundton C

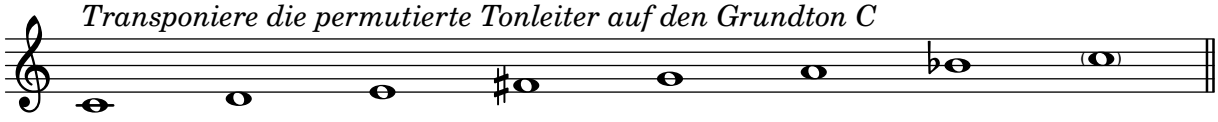

Step 5

Expandiere die Tonleiter (E_2)

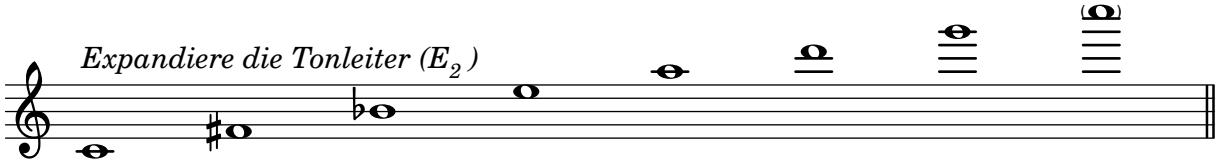

Step 6

Nehme die ersten sechs Stufen der Tonleiter und bilde daraus einen Akkord

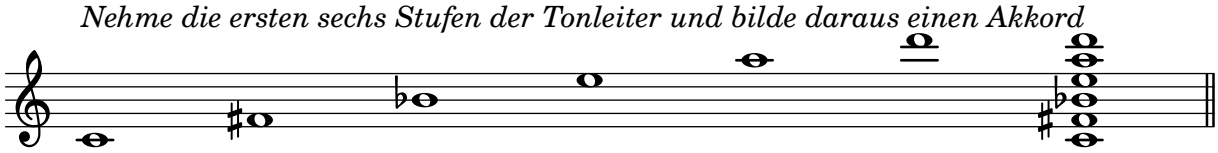

Schilliger System of Musical Composition
Versuch einer Aufbereitung:
www.michael-enzenhofer.at